

Pokrenite Internet explorer, Mozilla Firefox ili neki drugi web browser na Vašem računaru, a zatim u adres bar ukucajte: 192.168.0.1.



Za tim će Vam se otvoriti prozor za logovanje u ruter:



U gornje polje ukucajte korisničko ime a u donje šifru koju Vam je ostavila osoba koja Vam je podešavala ruter. Fabrički : user: admin password: admin.

Za tim će Vam se otvoriti početna stranica rutera:

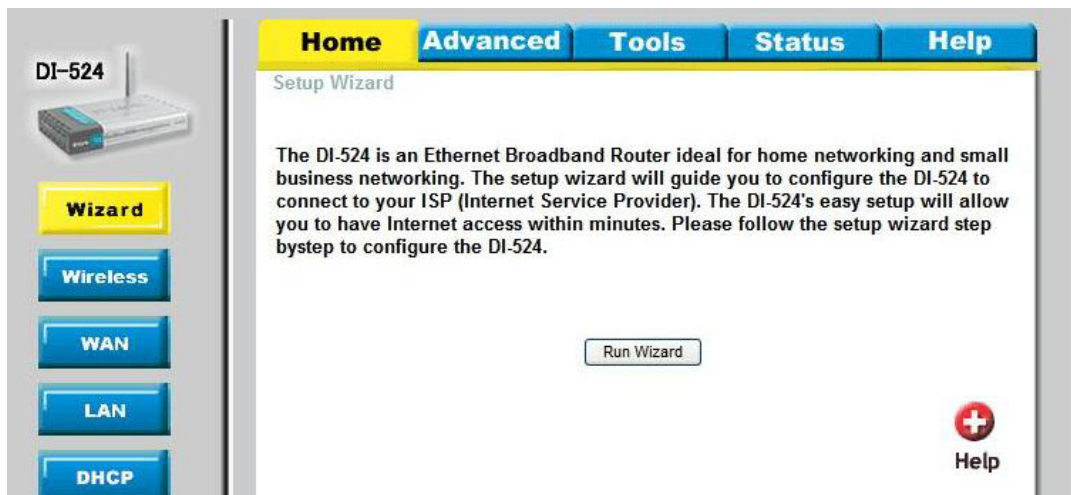

A zatim na lijevoj strani pronađite opciju "WAN" i kliknite na nju:



Prijmjetićete da je obilježena opcija PPPoE, Vi ćete odabrati opciju "Dynamic IP Adress":

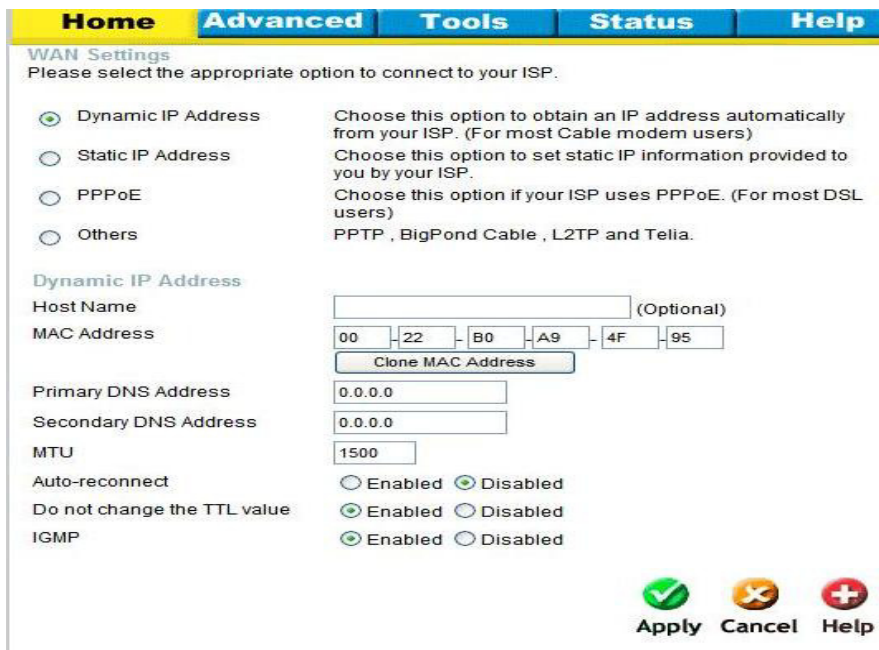

Zatim u dnu stranice kliknite na opciju Apply:



Ruter će se restartovati, sačekajte otprilike 30-60 sekundi, da bi ruter pokupio nova podešavanja, i zatim pokušajte pokrenuti internet pretraživač koji koristite (Internet explorer, Mozilla Firefox, Google Chrome,...).

Da bi ste bili sigurni da ste podešavanja uradili kako treba kliknite na opciju “status” u gornjem meniju, i zatim će Vam se na sredini stranice prikazati prozor koji će izgledati otprilike ovako:

WAN

MAC Address 00-22-B0-A9-4F-95

Connection DHCP Client Connected.

Remaining Lease Time 19:56:36

IP Address 79.143.167.160

Subnet Mask 255.255.255.0

Gateway 79.143.167.1

Domain Name Server 79.143.160.20, 79.143.168.8

Time bi podešavanja bila gotova.